

Fare prevenzione ti salva la vita

L'adesione allo screening è **fortemente raccomandata**.

L'**individuazione precoce** di queste malattie tumorali permette di intervenire tempestivamente con **cure appropriate e meno invasive, favorendo la guarigione e riducendo la mortalità**.

Non è richiesta l'impegnativa del medico.

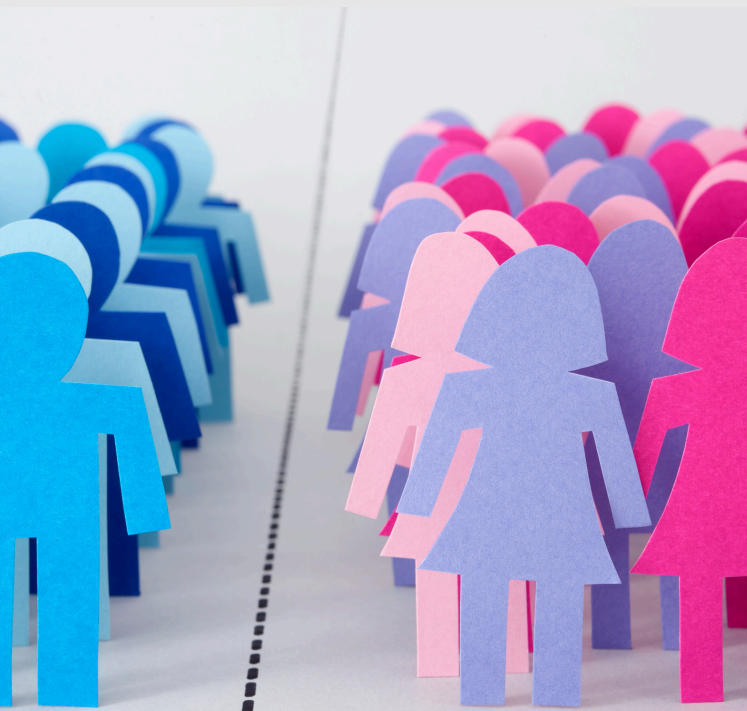

Screening Oncologici

- ✓ **Donne 25-64:** screening cervice uterina
- ✓ **Donne 50-69:** screening mammella
- ✓ **Uomini e donne 50-69:** screening colon retto



Tre malattie,
una soluzione:

lo **SCREENING**

Centro Screening

☎ Numero Verde 800 15 22 33 📞 WhatsApp 338 6314817

🕒 8:30 - 13:00 da lunedì a venerdì
15:00 - 16:30 martedì e giovedì

✉ screening@asptrapani.it 🌐 www.asptrapani.it



Lo screening per
il tumore della
mammella

I **programmi di screening oncologici** prevedono **esami gratuiti** finalizzati alla **diagnosi precoce** di tumore.

Sono tre i programmi di screening messi a disposizione dall'Asp Trapani.

Gli **screening** sono rivolti a persone sane, che non presentano disturbi, **nelle fasce di età considerate maggiormente a rischio** per l'insorgenza di **malattie tumorali**.

Screening per il tumore della mammella

Dati

Il **tumore della mammella** è il tumore più diffuso tra le donne in tutte le fasce d'età: si stima che **1 donna su 9** si ammali di tumore al seno nel corso della propria vita. In **Sicilia** si registrano circa **3.000** casi ogni anno.

Perché è importante

Lo **screening** permette di individuare precocemente il **tumore della mammella** e di intervenire tempestivamente con **cure appropriate** e **meno invasive**. Favorisce le possibilità di **guarigione** e riduce la **mortalità**.

A chi è rivolto e come si esegue



A tutte le **donne tra i 50 e i 69 anni** e viene effettuato tramite la **mammografia**.



L'esame si ripete **ogni due anni**.

Cosa puoi fare

Fattori di rischio

- Età avanzata
- Menarca precoce
- Menopausa tardiva
- Familiarità
- Età avanzata dal primo parto
- Mutazioni genetiche come BRCA 1-2

Cosa puoi fare

Puoi aderire al **Programma per la Prevenzione del tumore della mammella** organizzato dall'**Azienda Provinciale di Trapani** prenotando la tua **mammografia**.



Esame gratuito



Non occorre la ricetta del medico curante



Prenota la mammografia contattando il Centro Screening

[Consulta i contatti sul retro](#)

Cosa è la mammografia

La mammografia

È un **esame radiografico** che viene eseguito esercitando per pochi secondi una moderata compressione della mammella. L'esame potrebbe risultare fastidioso, ma non è doloroso.

Da sapere

- La **mammografia** è l'esame più efficace per individuare i tumori della mammella **dopo i 50 anni**, ma non esclude la comparsa futura di tumori al seno, per questo **è importante sottoporsi ai controlli periodici secondo i tempi previsti dal Programma di screening, ogni due anni**.
- **Fra una mammografia e l'altra** si consiglia di **controllare periodicamente** il proprio seno facendo attenzione a qualsiasi **variazione**. In caso di cambiamenti, è bene rivolgersi al proprio **Medico di Medicina Generale** o contattare il Centro Screening.