

Fare prevenzione ti salva la vita

L'adesione allo screening è **fortemente raccomandata**.

L'**individuazione precoce** di queste malattie tumorali permette di intervenire tempestivamente con **cure appropriate e meno invasive, favorendo la guarigione e riducendo la mortalità**.

Non è richiesta l'impegnativa del medico.

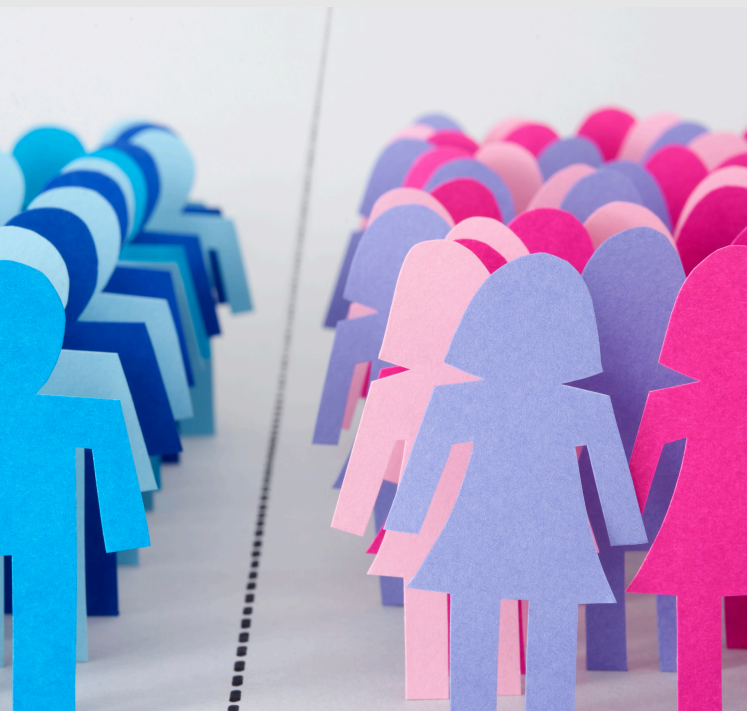

Screening Oncologici

- ✓ **Donne 25-64:** screening cervice uterina
- ✓ **Donne 50-69:** screening mammella
- ✓ **Uomini e donne 50-69:** screening colon retto



Tre malattie,
una soluzione:

lo **SCREENING**

Centro Screening

☎ Numero Verde 800 15 22 33 📞 WhatsApp 338 6314817

🕒 8:30 - 13:00 da lunedì a venerdì
15:00 - 16:30 martedì e giovedì

✉ screening@asptrapani.it 🌐 www.asptrapani.it



Lo screening per
il tumore del
colon retto

I **programmi di screening oncologici** prevedono **esami gratuiti** finalizzati alla **diagnosi precoce** di tumore.

Sono tre i programmi di screening messi a disposizione dall'Asp Trapani.

Gli **screening** sono rivolti a persone sane, che non presentano disturbi, **nelle fasce di età considerate maggiormente a rischio** per l'insorgenza di **malattie tumorali**.

Screening per il tumore del colon retto

Dati

Il **cancro del colon-retto** rappresenta nei Paesi occidentali, il secondo tumore maligno per incidenza nella donna e il terzo nell'uomo. In **Sicilia**, si registrano circa **3.400** nuovi casi ogni anno.

Perché è importante

Grazie ai **Programmi di screening** negli ultimi anni si è assistito a un aumento delle **diagnosi** di tumori del colon retto, ma anche a una **diminuzione** della mortalità.

A chi è rivolto



A tutti gli **uomini** e le **donne** tra i **50** e i **69 anni** e viene effettuato mediante la ricerca del sangue occulto nelle feci (SOF test), che si ripete **ogni due anni**.

Cosa puoi fare

Fattori di rischio

- Età superiore a 50 anni
- Familiarità
- Fattori genetici
- Fattori nutrizionali (carni rosse, alcol, obesità)
- Malattie croniche intestinali

Cosa puoi fare

Puoi effettuare un **test** per la ricerca di sangue occulto nelle feci (SOF test).



Esame gratuito



Recati nelle farmacie convenzionate del tuo comune



Ritira il kit in farmacia



Effettua il test a casa e riconsegna il campione in farmacia



Ripeti il test ogni due anni

[Consulta l'elenco delle farmacie](#)



Cosa è il SOF test

Il SOF test

Il **SOF test** viene effettuato raccogliendo un piccolo campione di feci in un apposito contenitore (provetta) e poi viene analizzato presso i nostri laboratori. È un **esame semplice**, che si può effettuare facilmente a casa.

In caso di test negativo

Se l'**esame** risulta **negativo** (assenza di sangue), sarà inviata una lettera con l'esito. In questo caso, il test sarà da ripetere **ogni due anni a scopo preventivo**.

In caso di test positivo

Se l'**esame** risulta **positivo** perché evidenzia tracce di sangue nelle feci, sarete contattati dagli operatori dell'Asp Trapani per eseguire un ulteriore accertamento: la **colonscopia**,